

01 Planta de Locação e Coberta
 ESCALA 1/75

ANOTAÇÕES

- CONFERIR MEDIDAS, ABERTURAS, PRUMOS E NÍVEIS IN LOCO
- QUALQUER ALTERAÇÃO OU INCOMPATIBILIDADE, CONTATAR A ARQUITETA
- COTAS EM METROS
- ESTE DESENHO DEVE SER IMPRESSO COLORIDO
- MEDIDAS EM COTAS PREVALECEM SOBRE O DESENHO



Projeto: PROJETO ARQUITETÔNICO - BASE DO SAMU 192		
Cliente: PREFEITURA MUNICIPAL DE CATINGUEIRA	Disciplina: Arquitetura	Fase: EXECUTIVO
Endereço da obra: Catingueira/PB	Data: 22/10/2021	Plancha: 01/07
Desenho: PLANTA DE LOCAÇÃO E COBERTA	Escala: Indicada	
Contatos: Instagram: @ellenmontenegro.arq Email: ellenmontenegro.arq@hotmail.com Celular: (83) 996256555		Arquiteta Responsável: Ellen Fonzc de Oliveira Montenegro CAU/PB A135173-7

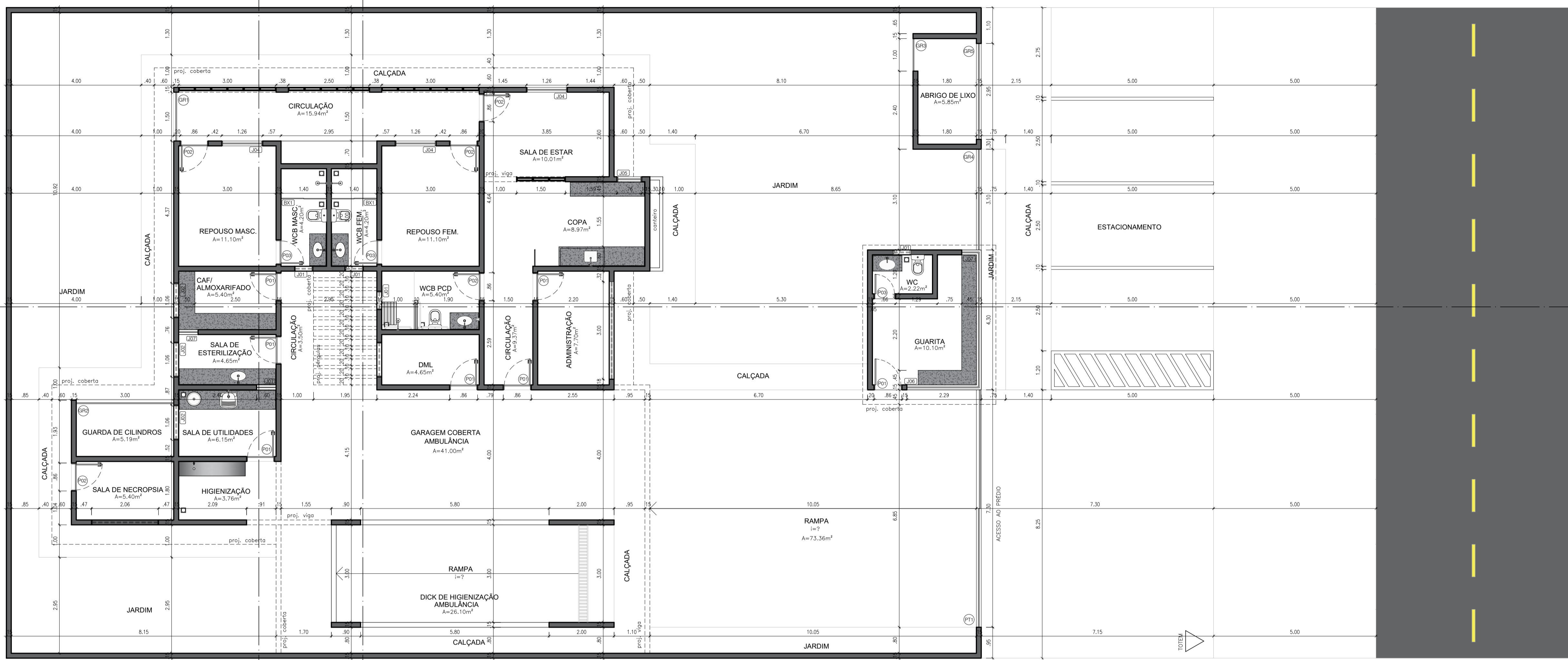

02 Planta Baixa
ESCALA 1/75

QUADRO DE ESQUADRIAS											
CÓDIGO	FUNCIONAMENTO	DIMENSÃO	MATERIAL	LOCAL	QTD	CÓDIGO	FUNCIONAMENTO	DIMENSÃO	MATERIAL	LOCAL	QTD
P02	1 FOLHA DE ABRIR (GIRO)	0.86X2.10	MADEIRA	WCB PCD, REPOUSOS, S. DE ESTAR E NECROPSIA	05	J02	2 FOLHAS DE ABRIR MAXIM-AR	1.00X0.50 1.60	ALUMÍNIO E VIDRO	SALAS, DML E CAF	04
P03	1 FOLHA DE ABRIR (GIRO)	0.76X2.10	MADEIRA	WCB'S REPOUSO E WC GUARITA	03	J03	6 FOLHAS DE ABRIR (MAXIM-AR)	3.00X0.50 1.60	ALUMÍNIO E VIDRO	ADMINISTRAÇÃO	01
GR1	1 FOLHA DE ABRIR (GIRO)	1.45X2.60	METALON	CIRCULAÇÃO EXTERNA	01	J04	2 FOLHAS DE CORRER	1.20X1.00 1.10	ALUMÍNIO E VIDRO	ESTAR, REPOUSOS	03
GR2	1 FOLHA DE ABRIR (GIRO) E FOLHA FIXA	3.00X2.60	METALON	GUARDA DE CILINDROS	01	J05	1 FOLHA DE ABRIR (MAXIM-AR)	0.80X1.00 1.10	ALUMÍNIO E VIDRO	COPA	01
GR3	1 FOLHA DE ABRIR (GIRO)	1.00X2.10	METALON	ABRIGO DE LIXO	01	J06	9 FOLHAS DE CORRER	6.45X0.90 1.20	ALUMÍNIO E VIDRO	GUARITA	01
GR4	1 FOLHA DE ABRIR (GIRO) E FOLHA FIXA	2.95X2.10	METALON	ABRIGO DE LIXO	01	J07	1 FOLHA FIXA E 1 FOLHA DE ABRIR (GUILHOTINA)	0.60X0.90 1.20	ALUMÍNIO E VIDRO	CAF, SALA DE UTILIDADES E ESTERILIZAÇÃO	02
GR5	1 FOLHA FIXA	2.90X1.35	METALON	MURETA FRONTAL	01	BX1	1 FOLHA FIXA E 1 FOLHA DE CORRER	1.40X1.90	ALUMÍNIO E VIDRO	WCB'S REPOUSO	02
PT1	2 FOLHAS DE CORRER	7.30X1.80	METALON	MURETA FRONTAL	01						

Observações: TODAS AS ESQUADRIAS SENDO NA COR BRANCA E VIDRO TRANSLÚCIDO VERIFICAR MEDIDAS E POSICIONAMENTOS IN LOCO, ANTES DA CONFECÇÃO E INSTALAÇÃO!!!

ANOTAÇÕES

- CONFERIR MEDIDAS, ABERTURAS, PRUMOS E NÍVEIS IN LOCO
- QUALQUER ALTERAÇÃO OU INCOMPATIBILIDADE, CONTATAR A ARQUITETA
- COTAS EM METROS
- ESTE DESENHO DEVE SER IMPRESSO COLORIDO
- MEDIDAS EM COTAS PREVALECEM SOBRE O DESENHO



Projeto: PROJETO ARQUITETÔNICO - BASE DO SAMU 192

Cliente: PREFEITURA MUNICIPAL DE CATINGUEIRA	Disciplina: Arquitetura	Fase: EXECUTIVO
Endereço da obra: Catigueira/PB	Data: 22/10/2021	Prancha: 02/07
Desenho: PLANTA BAIXA	Escala: Indicada	
Arquiteta Responsável: Ellen Fonzc de Oliveira Montenegro CAU/PB A135173-7		

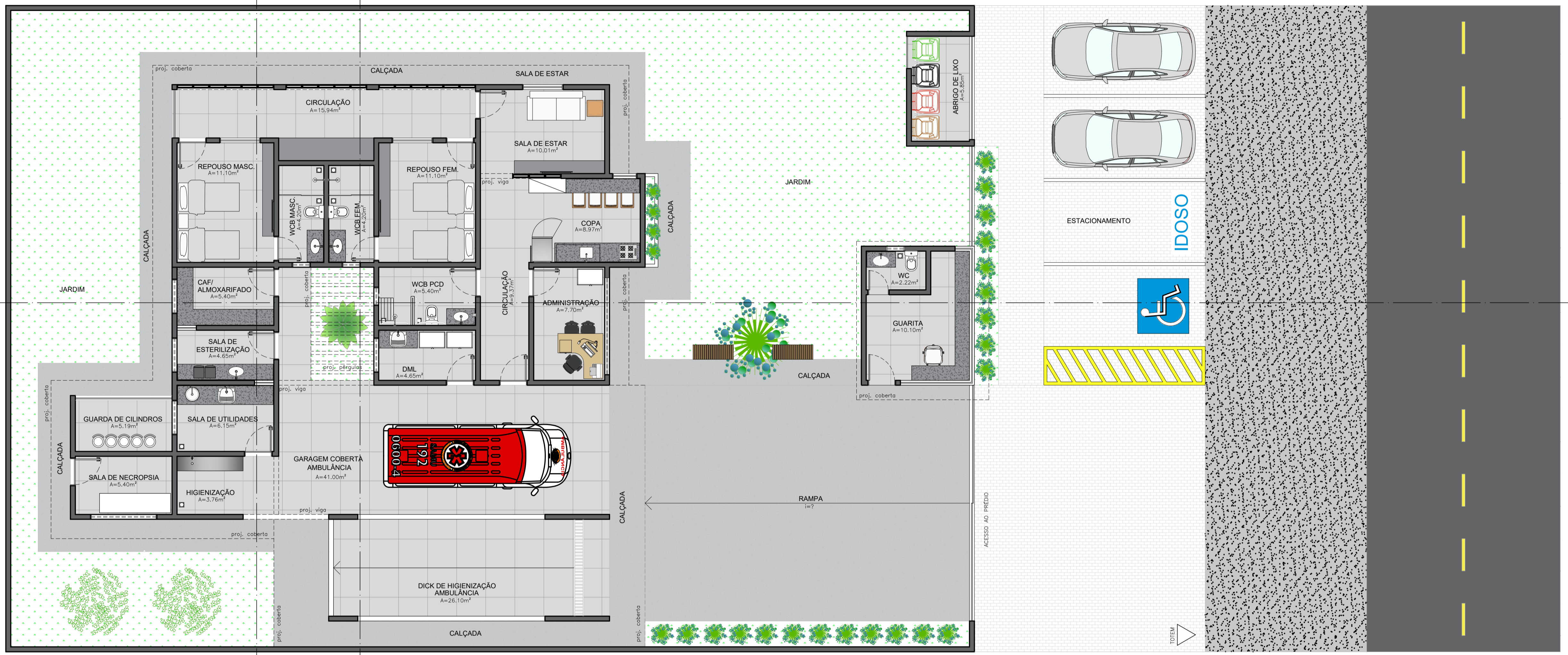

03 Planta de Layout
ESCALA 1/75

ANOTAÇÕES

- CONFERIR MEDIDAS, ABERTURAS, PRUMOS E NÍVEIS IN LOCO
- QUALQUER ALTERAÇÃO OU INCOMPATIBILIDADE, CONTATAR A ARQUITETA
- COTAS EM METROS
- ESTE DESENHO DEVE SER IMPRESSO COLORIDO
- MEDIDAS EM COTAS PREVALECEM SOBRE O DESENHO



Projeto: PROJETO ARQUITETÔNICO - BASE DO SAMU 192		
Cliente: PREFEITURA MUNICIPAL DE CATINGUEIRA	Disciplina: Arquitetura	Fase: EXECUTIVO
Endereço da obra: Cattingueira/PB	Data: 22/10/2021	Plancha: 03/07
Desenho: PLANTA DE LAYOUT	Escala: Indicada	
Contatos: Instagram: @ellenmontenegro.arq Email: ellenmontenegro.arq@hotmail.com Celular: (83) 996256555		Arquiteta Responsável: Ellen Fonzc de Oliveira Montenegro CAU/PB A135173-7

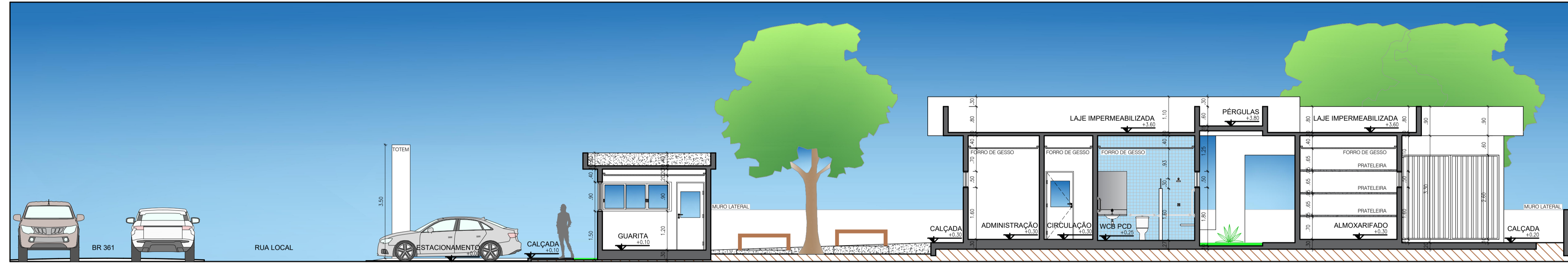

04 Corte Longitudinal AA
ESCALA 1/75

Obs: ALTURA DA COTA DE NÍVEL EM RELAÇÃO AO EMBASAMENTO, SEM CONSIDERAR TERRENO

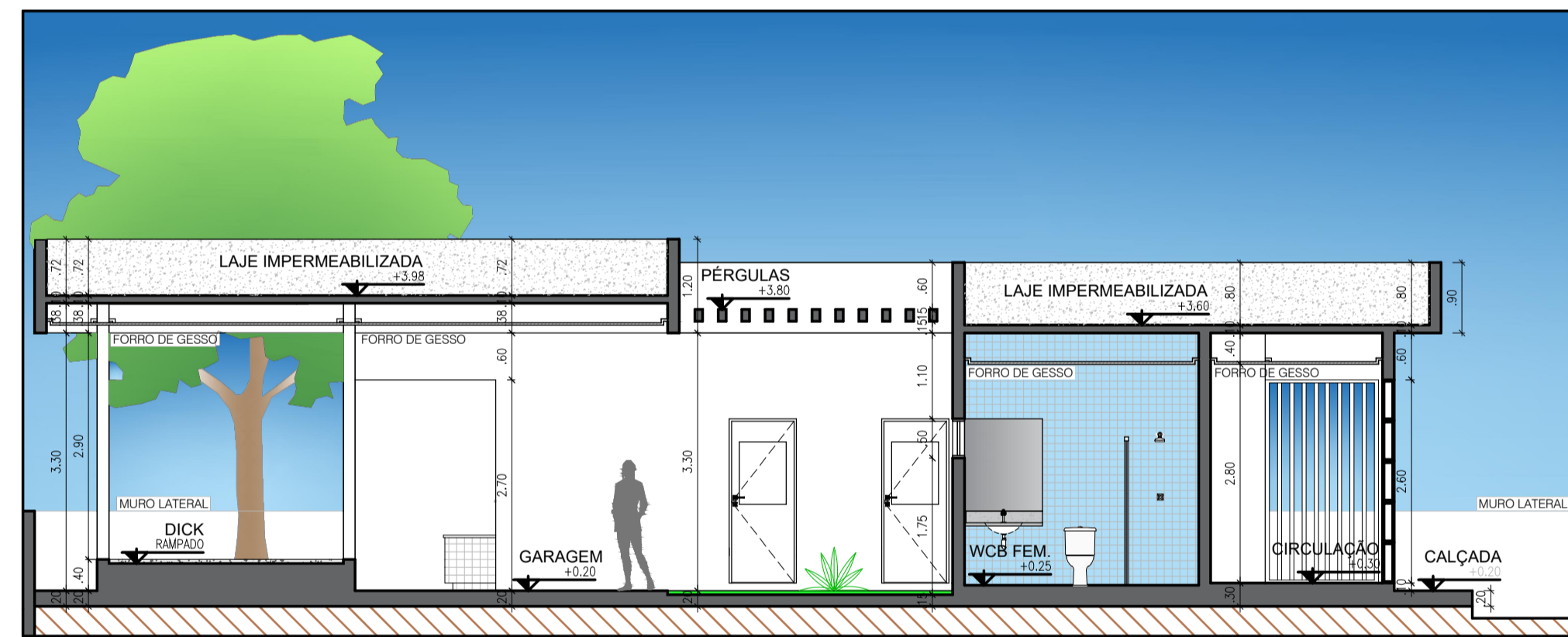

05 Corte Transversal BB
ESCALA 1/75

Obs: ALTURA DA COTA DE NÍVEL EM RELAÇÃO AO EMBASAMENTO, SEM CONSIDERAR TERRENO

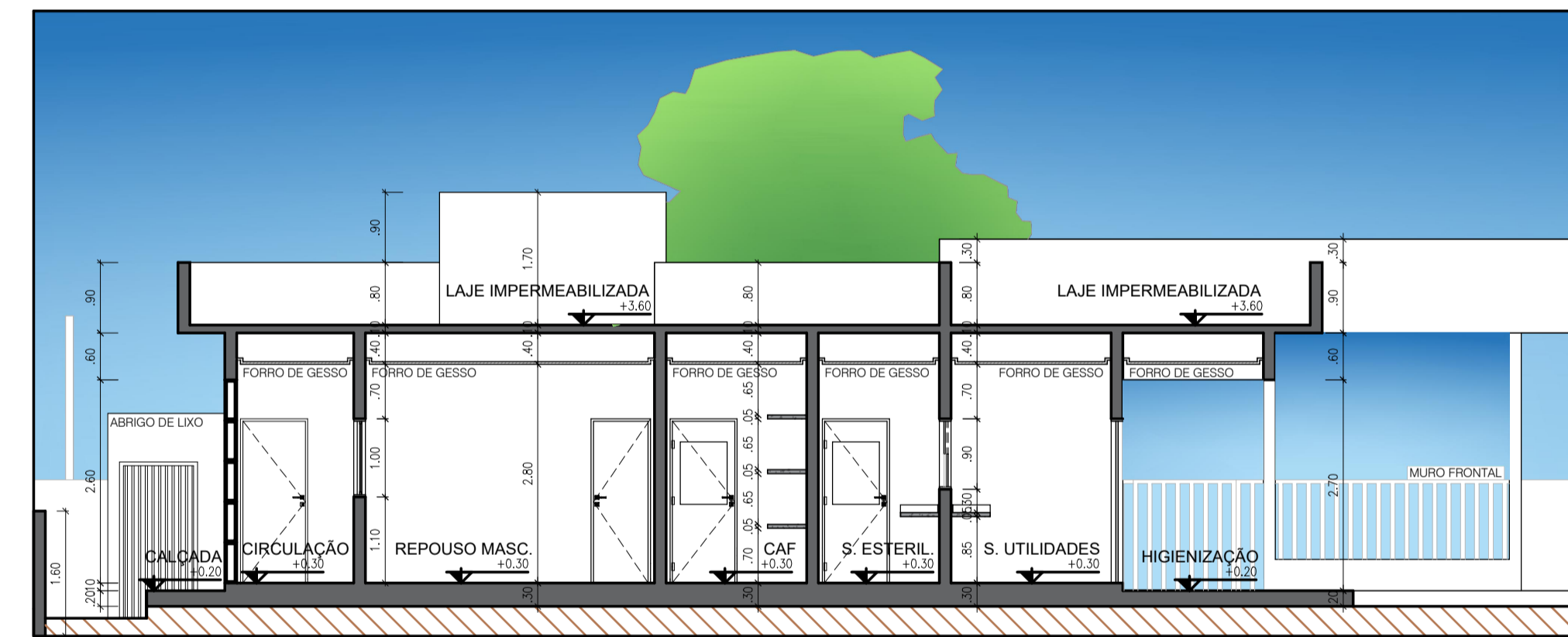

06 Corte Transversal CC
ESCALA 1/75

Obs: ALTURA DA COTA DE NÍVEL EM RELAÇÃO AO EMBASAMENTO, SEM CONSIDERAR TERRENO

ANOTAÇÕES

- CONFERIR MEDIDAS, ABERTURAS, PRUMOS E NÍVEIS IN LOCO
- QUALQUER ALTERAÇÃO OU INCOMPATIBILIDADE, CONTATAR A ARQUITETA
- COTAS EM METROS
- ESTE DESENHO DEVE SER IMPRESSO COLORIDO
- MEDIDAS EM COTAS PREVALECEM SOBRE O DESENHO



Projeto: PROJETO ARQUITETÔNICO - BASE DO SAMU 192		
Cliente: PREFEITURA MUNICIPAL DE CATINGUEIRA	Disciplina: Arquitetura	Fase: EXECUTIVO
Endereço da obra: Catingueira/PB	Data: 22/10/2021	Prancha: 04/07
Desenhos: CORTES AA, BB e CC	Escala: Indicada	
Contatos: Instagram: @ellenmontenegro.arq Email: ellenmontenegro.arq@hotmail.com Celular: (83) 996256555		Arquiteta Responsável: Ellen Fozz de Oliveira Montenegro CAU/PB A135173-7

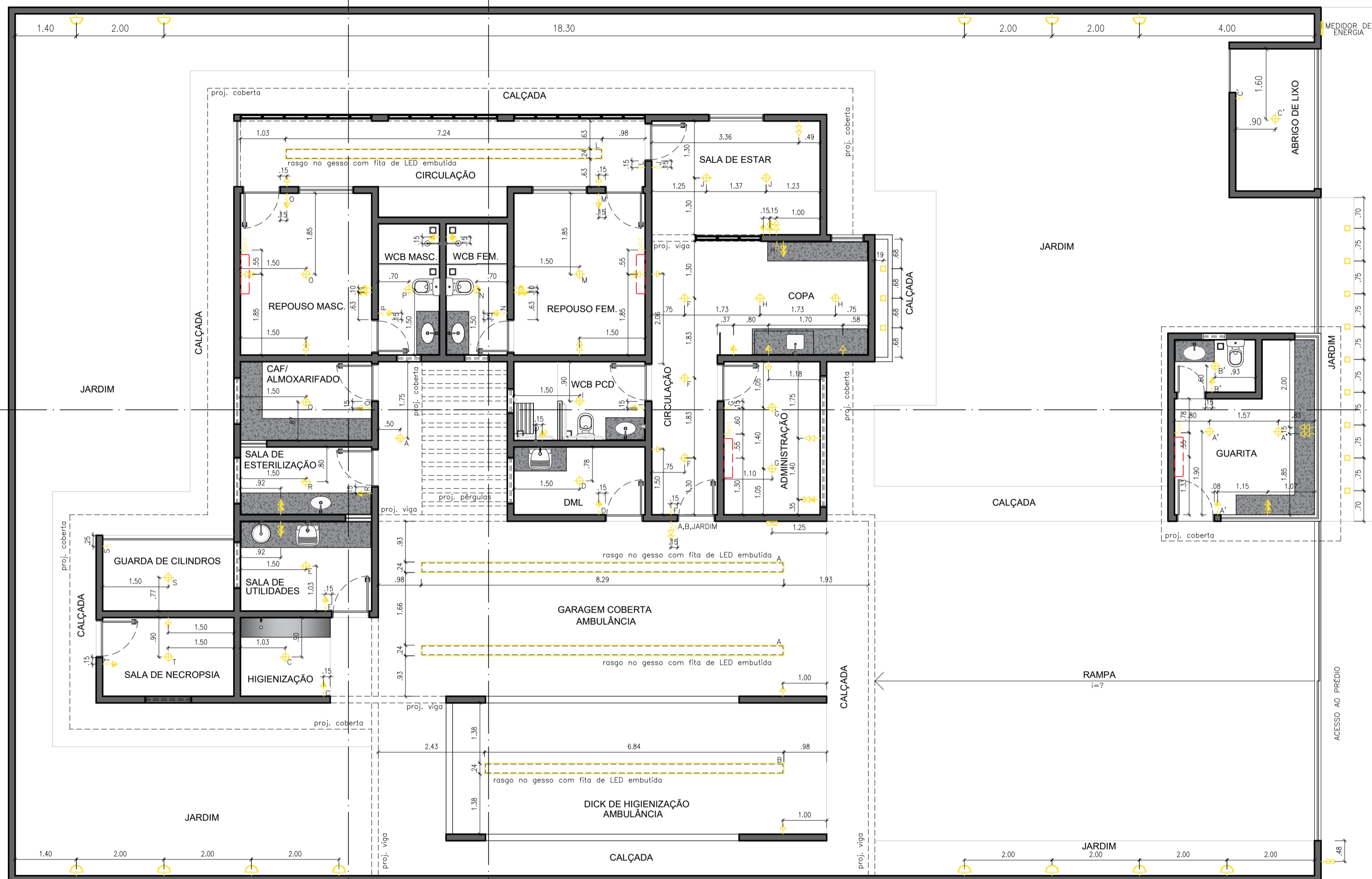

QUADRO DE CLIMATIZAÇÃO	
-	GUARITA: 9.000 BTUS
-	ADMINISTRAÇÃO: 9.000 BTUS
-	REPOUSOS (MASC. E FEM.): 9000BTUS
QUANTIDADE POR TIPO DE MÁQUINA	
9.000BTUS: 4 UNIDADES	
OBS: QUANTIDADE TOTAL DE BTUS POR SALA. LOCAL AS CONDESAADORAS ACIMA DO TELHADO.	

SIMBOLOGIA ELÉTRICO		
CÓD.	DEFINIÇÃO	QTD.
⊕	PAINEL DE LED DE SOBREPOR À INSERIR	26
⊖	ARANDELA TIPO TARTARUGA À INSERIR h= definir no local	13
□	BALIZADOR DE EMBUTIR PARA JARDIM À INSERIR	12
⊖	TOMADA BAIXA À INSERIR h=.50m	09
⊖	TOMADA BAIXA DUPLA À INSERIR h=.50m	11
⊖	TOMADA MÉDIA À INSERIR h=1,10m	02
⊖	TOMADA MÉDIA DUPLA À INSERIR h=1,10m	06
⊖	TOMADA MÉDIA DUPLA HORIZONTAL À INSERIR h=1,10m	01
⊖	TOMADA ALTA P/ CHUVEIRO ELÉTRICO À INSERIR h=PADRÃO	03
Split	PONTO PARA SPLIT À INSERIR h=conferir no local	04
⊖	PONTO PARA SINALIZADOR DE ENTRADA DE VEÍCULOS À INSERIR	01
⊖	INTERRUPTOR SIMPLES C/ TOMADA À INSERIR	13
⊖	INTERRUPTOR SIMPLES À INSERIR h=1,10m	07
⊖	INTERRUPTOR TRIPLO À INSERIR h=1,10m	01
⊖	TOMADA PARA PONTO DE TV À INSERIR h=1,10m	03
⊖	QUADRO ELÉTRICO NA PAREDE À INSERIR h =1,50m	01
---	FITA DE LED EMBUTIDA NO RASGO DE GESSO	-

Observações:

- Os pontos elétricos estão cotados de eixo e a sua altura deve ser considerada abaixo das caixas, para os novos pontos.
- Qualquer necessidade de ponto extra ou diferente dos existentes em projeto, consultar a arquiteta antes.
- TODOS os espelhos na cor branca, seguindo UM MESMO MODELO e mesma marca.
- Demais informações e modelos de luminárias, consultar a equipe técnica, projeto elétrico e memorial.

07 Planta de Pontos Elétricos
ESCALA 1/75

ANOTAÇÕES

- CONFERIR MEDIDAS, ABERTURAS, PRUMOS E NÍVEIS IN LOCO
- QUALQUER ALTERAÇÃO OU INCOMPATIBILIDADE, CONTATAR A ARQUITETA
- COTAS EM METROS
- ESTE DESENHO DEVE SER IMPRESSO COLORIDO
- MEDIDAS EM COTAS PREVALECEM SOBRE O DESENHO



Projeto: PROJETO ARQUITETÔNICO - BASE DO SAMU 192		
Cliente: PREFEITURA MUNICIPAL DE CATINGUEIRA	Disciplina: Arquitetura	Fase: EXECUTIVO
Endereço da obra: Catingueira/PB	Data: 22/10/2021	Prancha: 05/07
Desenhos: PLANTA DE PONTOS ELÉTRICOS	Escala: Indicada	
Contatos: Instagram: @ellenmontenegro.arq Email: ellenmontenegro.arq@hotmail.com Celular: (83) 996256555		Arquiteta Responsável: Ellen Fonzc de Oliveira Montenegro CAU/PB A135173-7

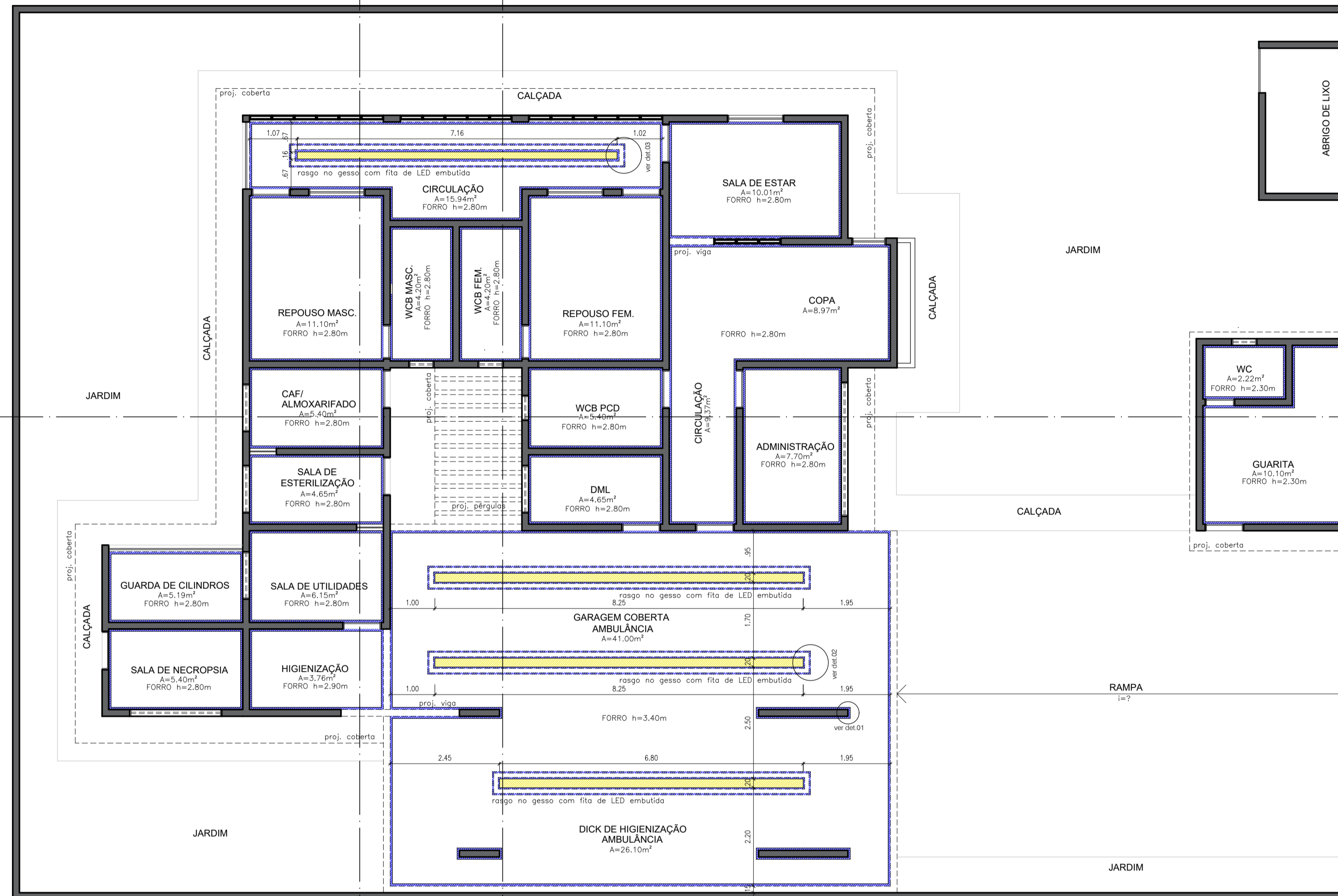

08 Planta de Pontos Elétricos
ESCALA 1/75

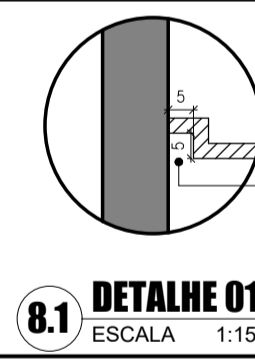

8.1 DETALHE 01
ESCALA 1:15

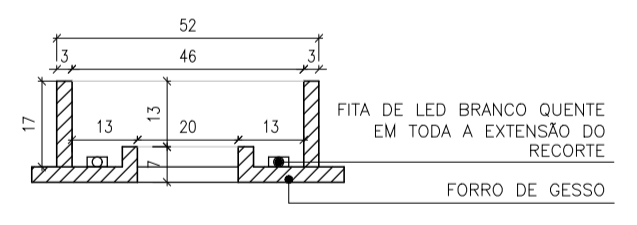

8.2 DETALHE 02
ESCALA 1:15

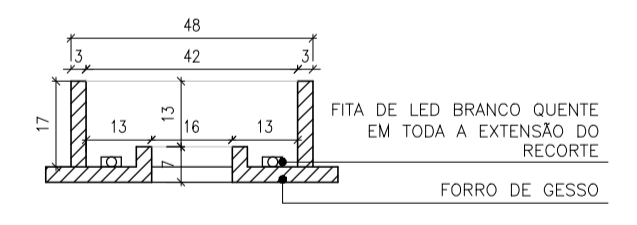

8.3 DETALHE 03
ESCALA 1:15

ANOTAÇÕES

- CONFERIR MEDIDAS, ABERTURAS, PRUMOS E NÍVEIS IN LOCO
- QUALQUER ALTERAÇÃO OU INCOMPATIBILIDADE, CONTATAR A ARQUITETA
- COTAS EM METROS NA PLANTA GERAL, E EM CENTÍMETROS PARA OS DETALHES
- ESTE DESENHO DEVE SER IMPRESSO COLORIDO
- MEDIDAS EM COTAS PREVALECEM SOBRE O DESENHO



Projeto: PROJETO ARQUITETÔNICO - BASE DO SAMU 192		
Cliente: PREFEITURA MUNICIPAL DE CATINGUEIRA	Disciplina: Arquitetura	Fase: EXECUTIVO
Endereço da obra: Catingueira/PB	Data: 22/10/2021	Plancha: 06/07
Desenho: PLANTA DE FORRO DE GESSO	Escala: Indicada	
Contatos: Instagram: @ellenmontenegro.arq Email: ellenmontenegro.arq@hotmail.com Celular: (83) 996256555		Arquiteta Responsável: Ellen Fonzc de Oliveira Montenegro CAU/PB A135173-7

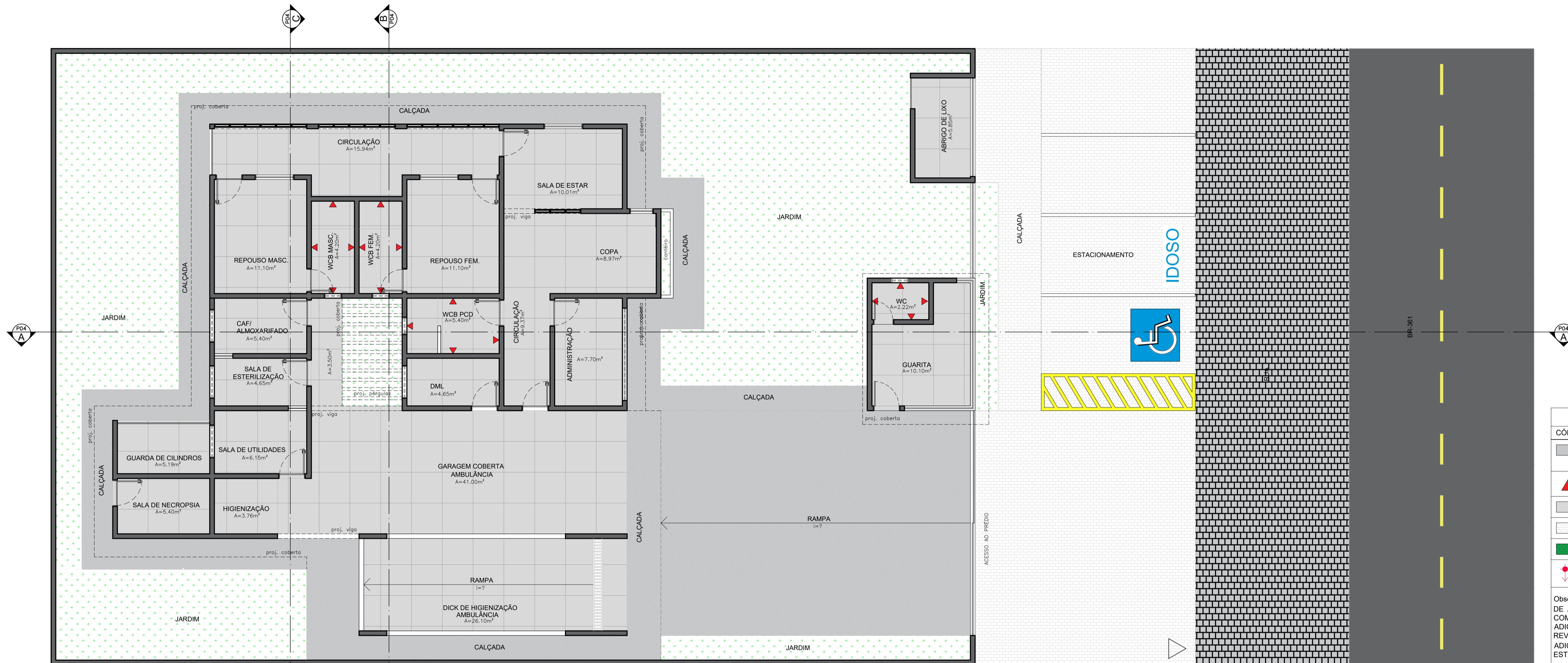

QUADRO DE REVESTIMENTOS	
CÓDIGO	DEFINIÇÃO (MODELO)
□	PORCELANATO ACETINADO, NA COR CIMENTÍCIO OU CINZA MÉDIO, TIPO "A", 625X625CM (DIMENSÃO MÍNIMA) COM JUNTA SECA OU REJUNTADO NA COR SEMELHANTE A PEÇA.
▲	PASTILHA CERÂMICA NAS PAREDES, NA COR BRANCA, TIPO "A", 10X10CM, REJUNTADO NA COR CINZA PLATINA.
■	GRANILITE NA COR CINZA
■	TIJOLO INTERTRAVADO NA COR CIMENTÍCIO NATURAL COM ASSENTAMENTO EM AMARRAÇÃO.
■	FORRAGEM EM GRAMA ESMERALDA.
↔	INÍCIO E SENTIDO DA PAGINAÇÃO DO PORCELANATO POR AMBIENTE.

Observações: RECALCULAR TODO O QUANTITATIVO DE CADA MATERIAL, DE ACORDO COM AS DIMENSÕES FINAIS DOS AMBIENTES, ANTES DA COMPRA DOS MATERIAIS ACIMA. ADICIONAR ENTRE 10% E 25% A MAIS NA QUANTIDADE TOTAL DOS REVESTIMENTOS PARA PERDAS, RECORTES E DANOS. ADICIONAR SINALIZAÇÃO DE PISO PARA VAGAS PRIORITÁRIAS DO ESTACIONAMENTO, CONFORME O PROJETO.

09 Planta de Paginação de Piso ESCALA 1/75

- ANOTAÇÕES**
- CONFERIR MEDIDAS, ABERTURAS, PRUMOS E NÍVEIS IN LOCO
 - QUALQUER ALTERAÇÃO OU INCOMPATIBILIDADE, CONTATAR A ARQUITETA
 - COTAS EM METROS
 - ESTE DESENHO DEVE SER IMPRESSO COLORIDO
 - MEDIDAS EM COTAS PREVALECEM SOBRE O DESENHO



Projeto: PROJETO ARQUITETÔNICO - BASE DO SAMU 192		
Cliente: PREFEITURA MUNICIPAL DE CATINGUEIRA	Disciplina: Arquitetura	Fase: EXECUTIVO
Endereço da obra: Cataguineira/PB	Data: 22/10/2021	Prancha: 07/07
Desenhos: PLANTA DE PAGINAÇÃO DE PISO	Escala: Indicada	
Contatos: Instagram: @ellenmontenegro.arq Email: ellenmontenegro.arq@hotmail.com Celular: (83) 996256555		Arquiteta Responsável: Ellen Fonze de Oliveira Montenegro CAU/PB A135173-7